

11857  
 11857  
 6-G. *Stadsfad utan anmärkning*  
 Stadsfad den 1/2 1912  
 Med Plan 11857

221829  
 221829

• KODIA •  
 • FÖRSLAG • TILL • NYBYGGNAD • A • TOMT •  
 • N:J • 188 • 189 • 1 • STADENS • 2 • DR • A • ROTE • 100 •  
 • FÖR • GUSTAF • MELIN'S • KARTONG • FABRIK •

In. Valigraven 45 Kv. Hästbackert. M: 2

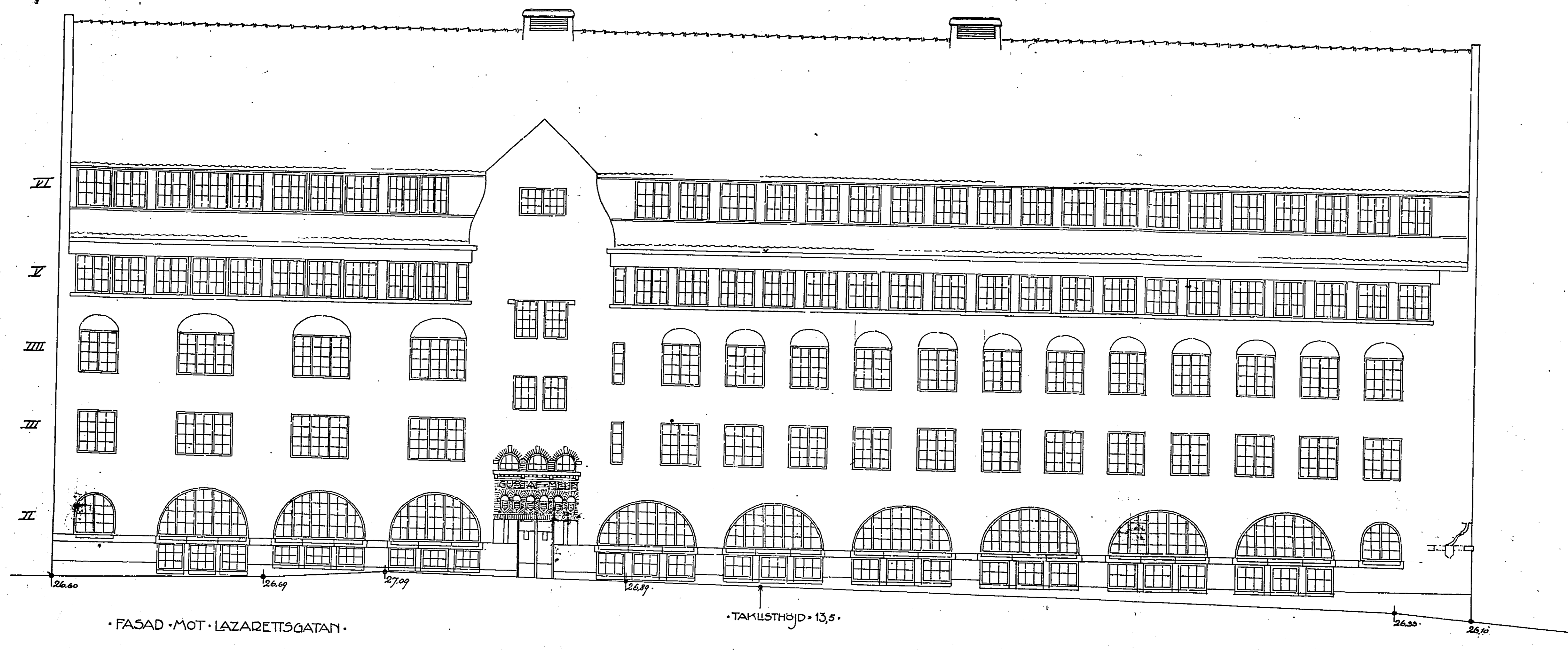

221830

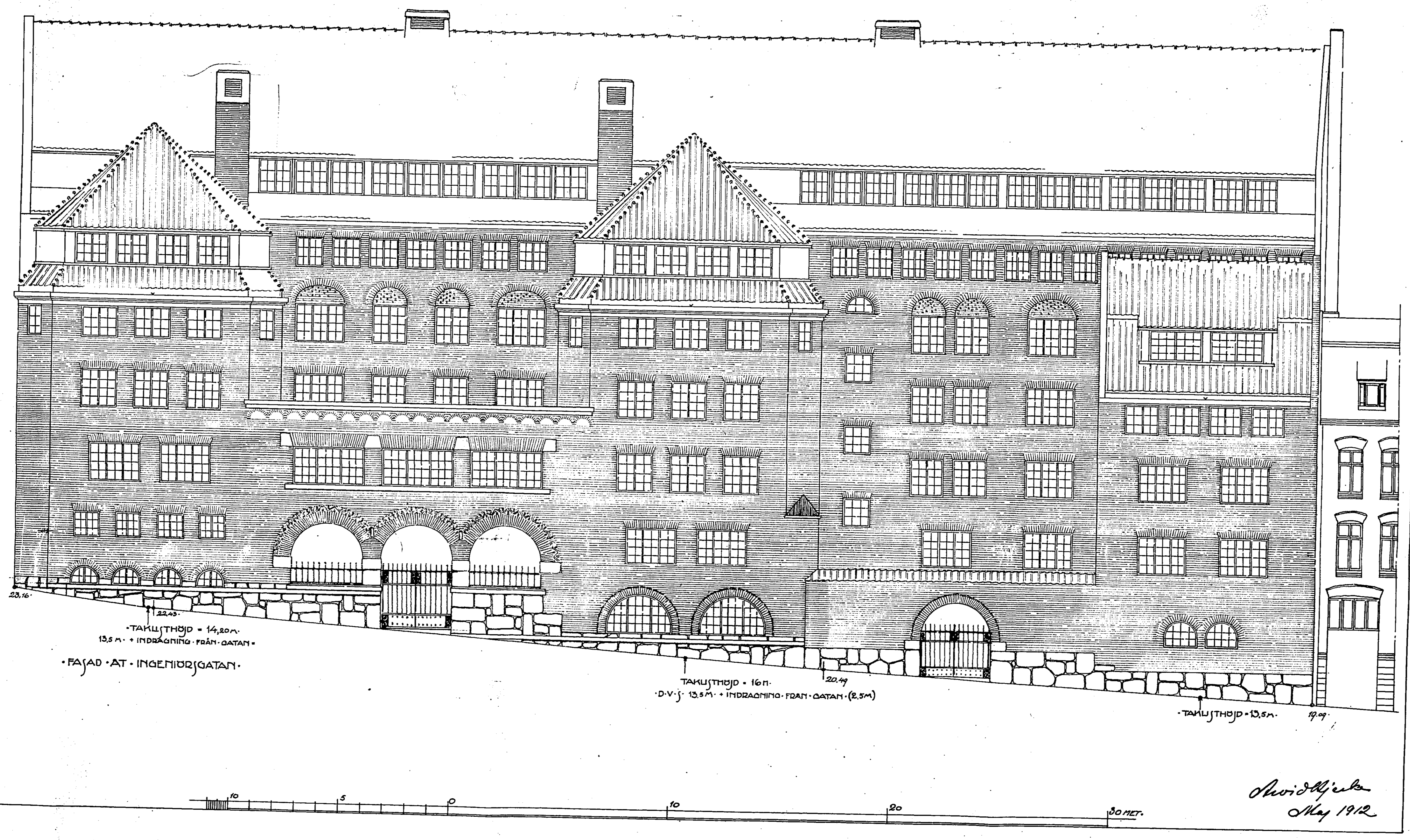

Olwid Sjögren  
 May 1912

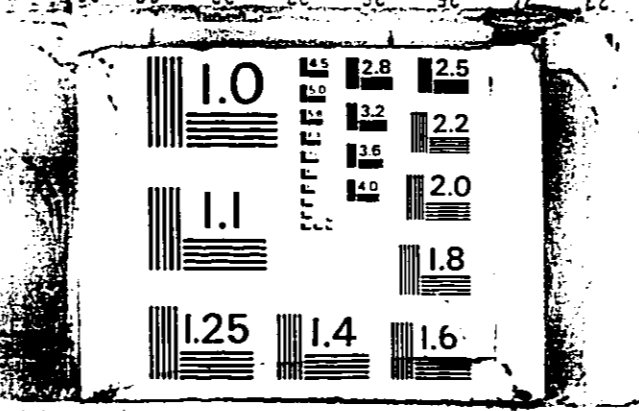

12008

3-5

Grundriis utan omräkning  
Stiftning den 1/12 1912  
Carl Wahlström

In. Vallgraven 45 Kv. Hågelbacken Nr 2

221842

FASAD MOT LASARETTSGATAN

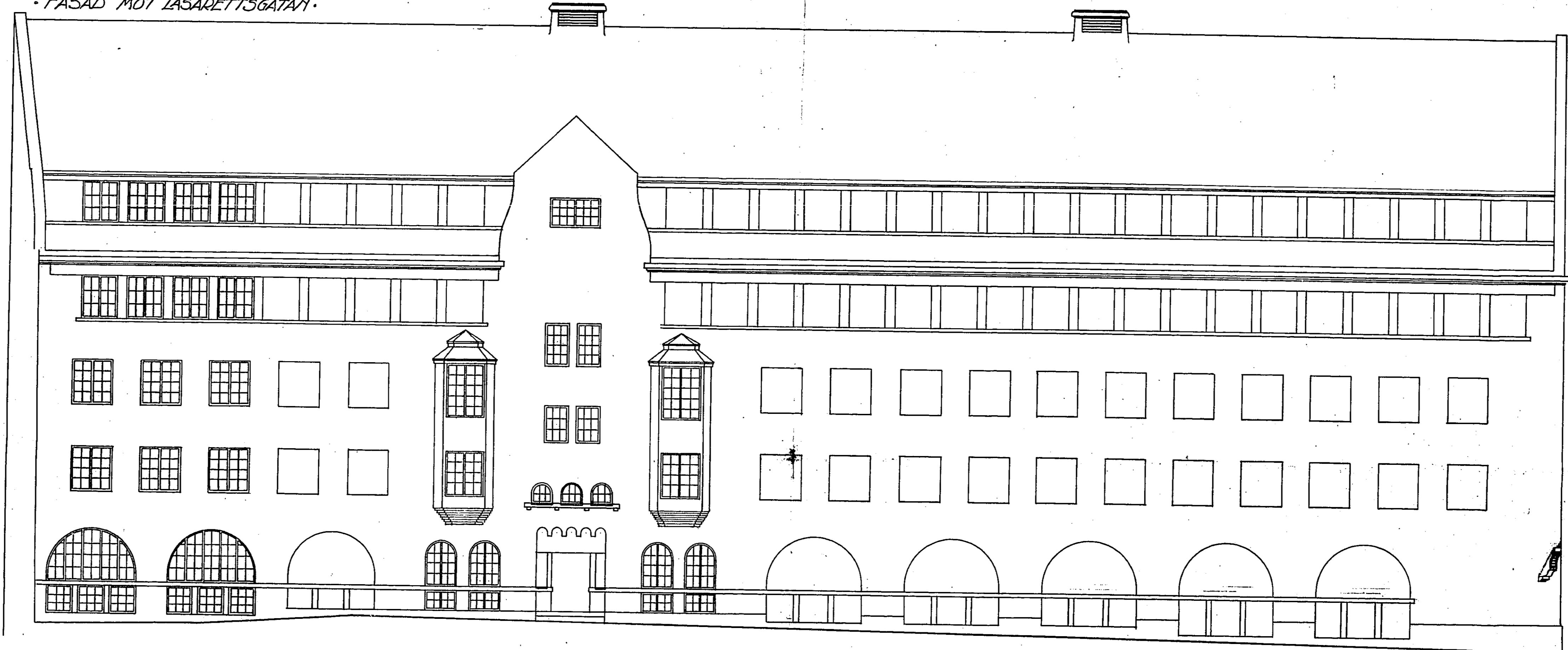

FASAD MOT INGEBJÖRSGATAN

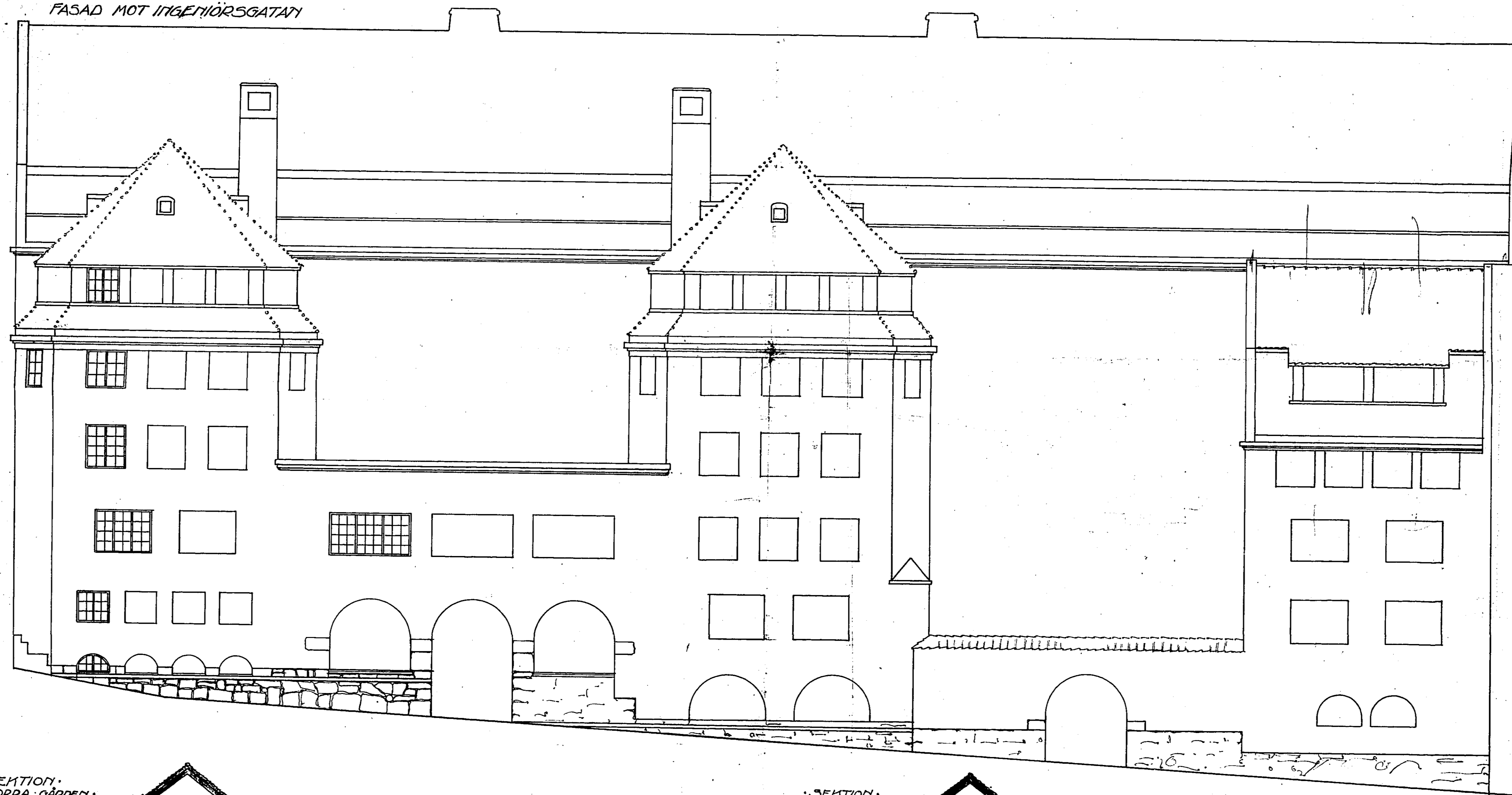

221843

SEKTION  
NÖRRA GÅRDEN

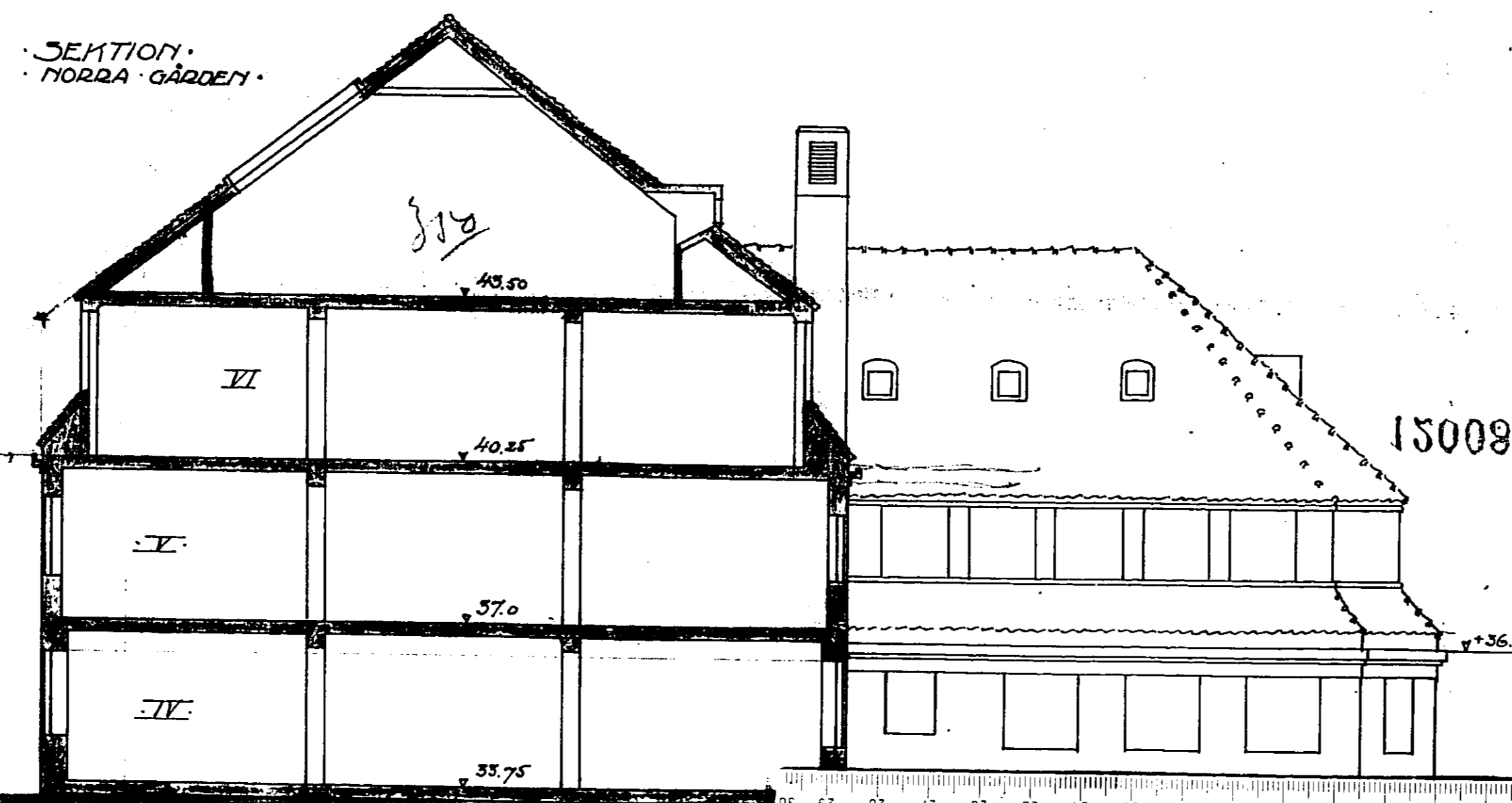

SEKTION  
SÖDRA GÅRDEN

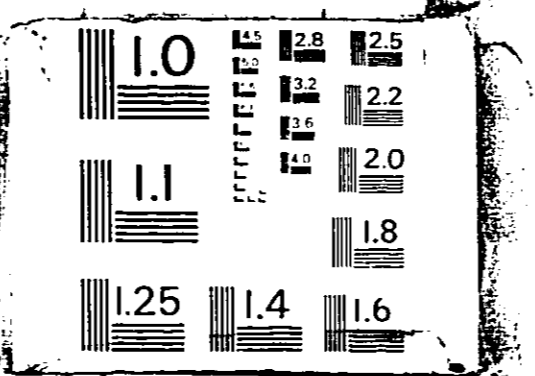
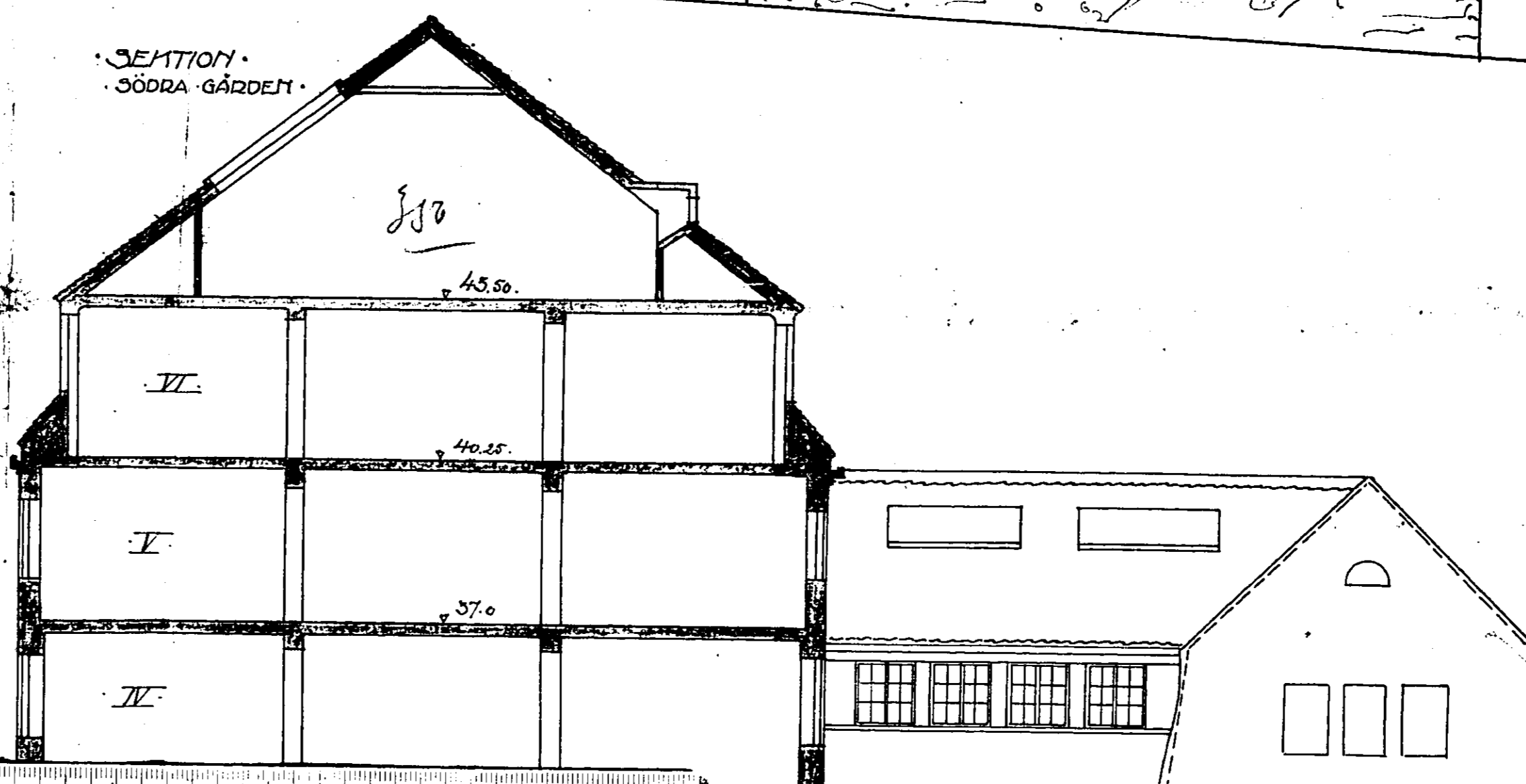

VÄSTERÅS ARKIVFOTOCENTRAL AB  
BOX 9044  
720 08 VÄSTERÅS  
TEL. 081-111940

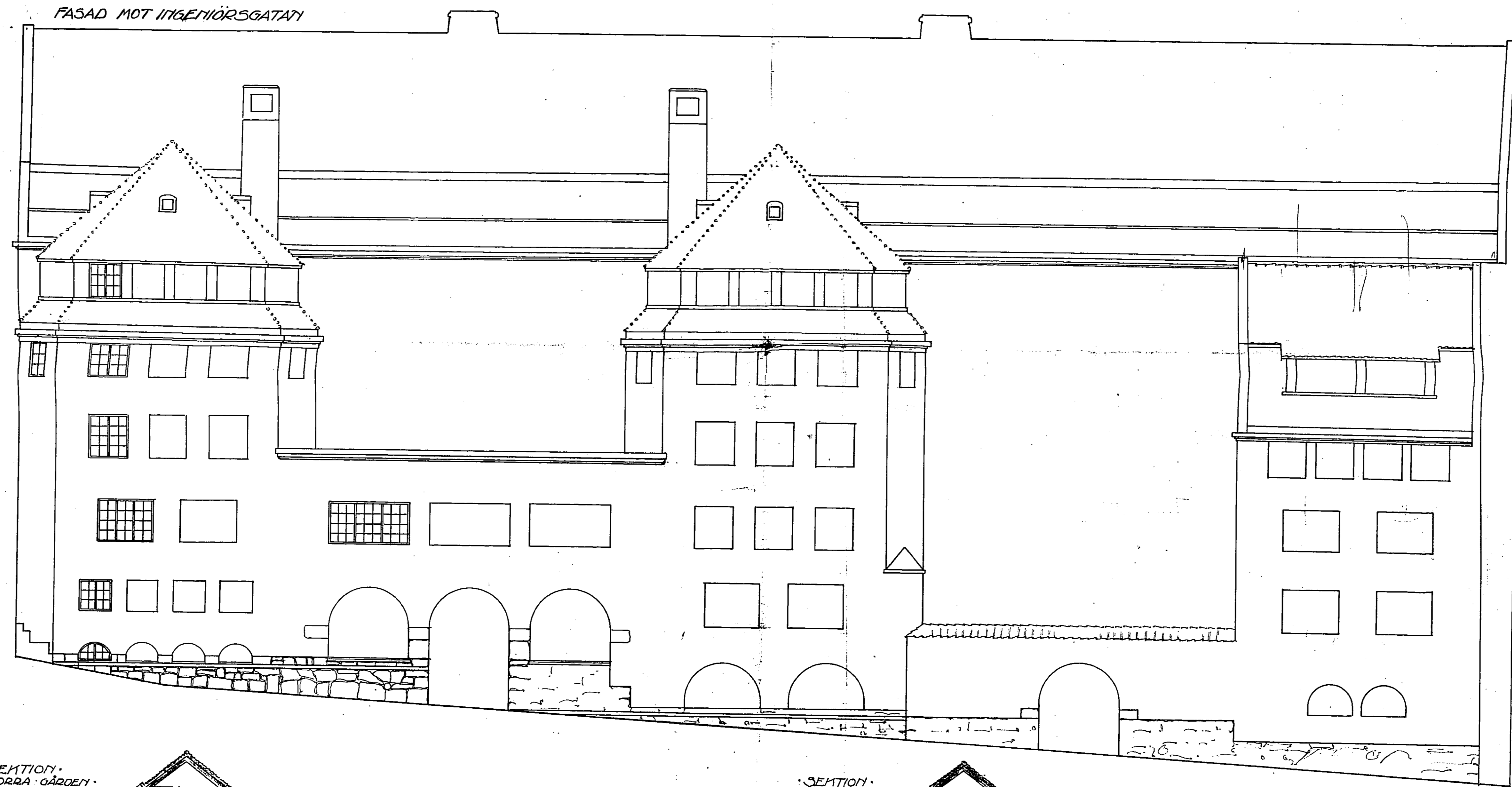

221843

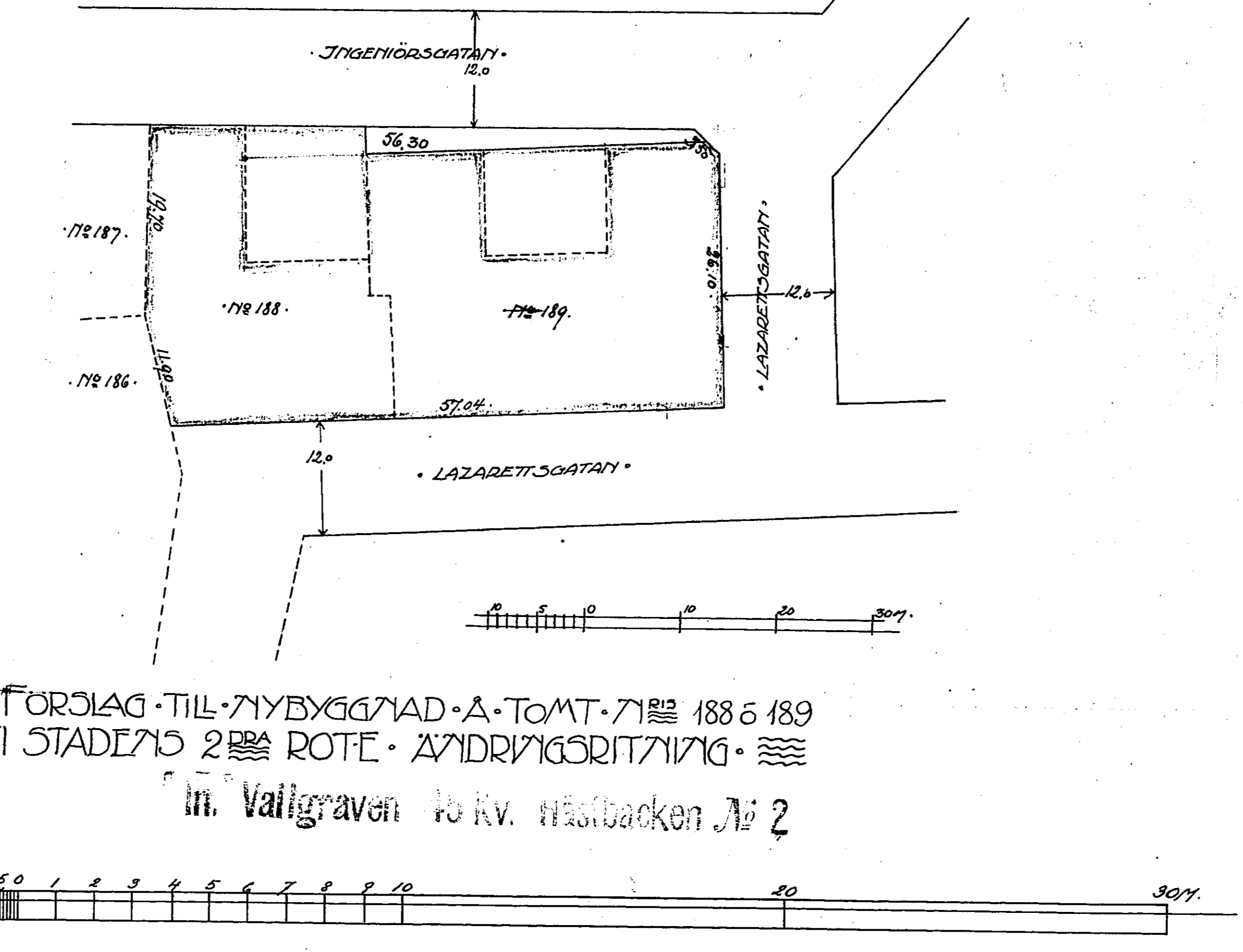
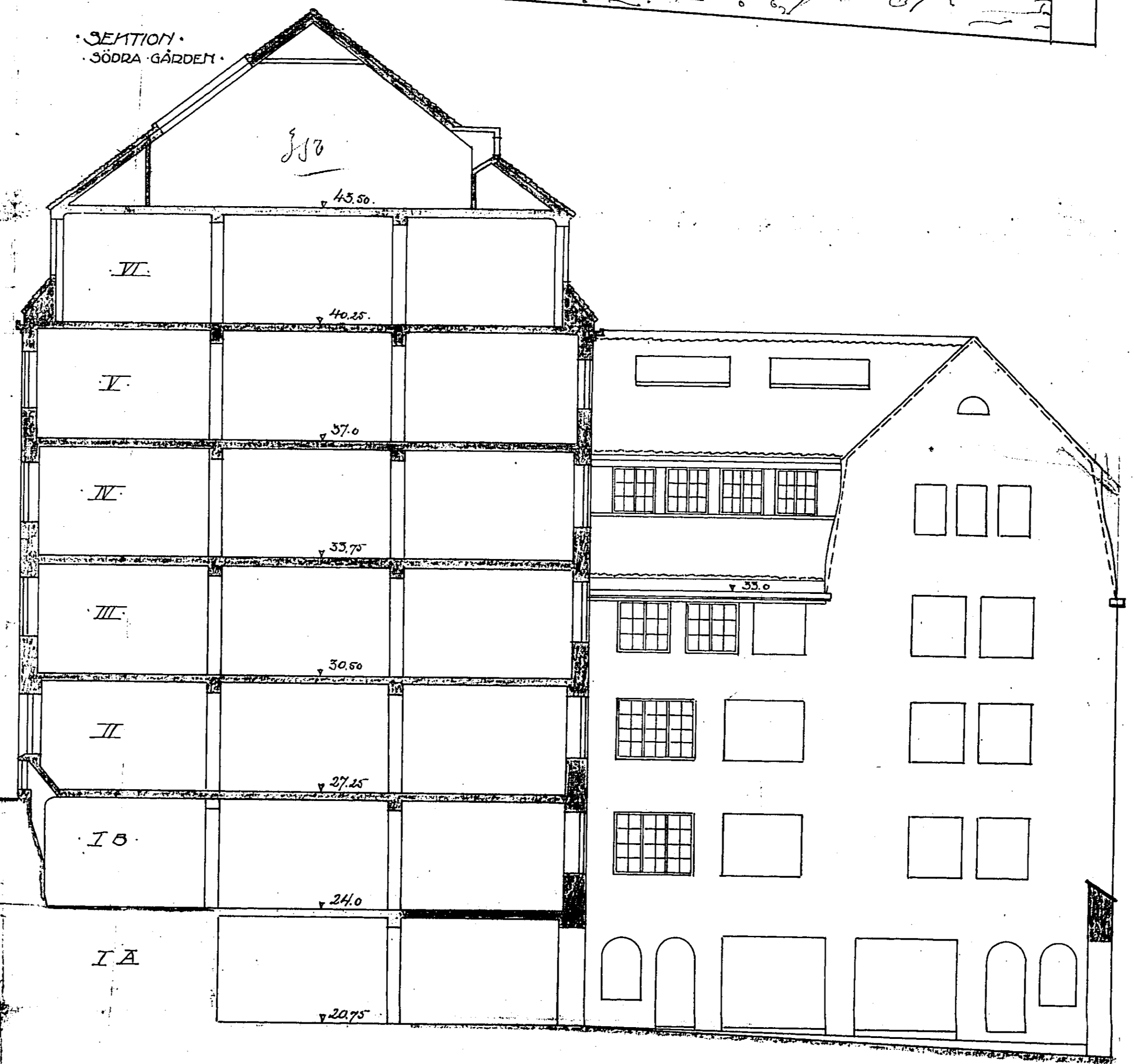
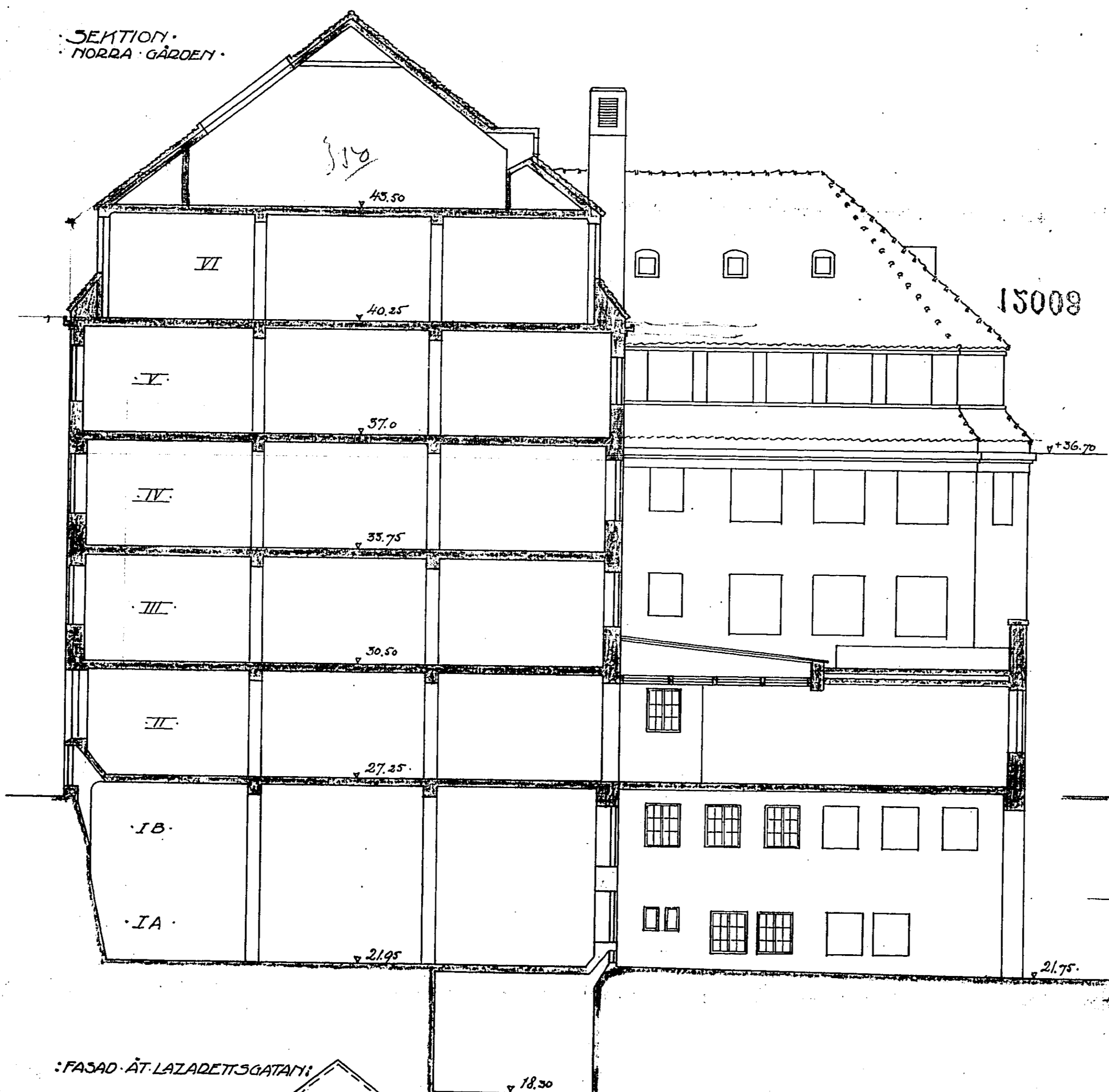

FÖRSLAG TILL BYGGNAD A. TOMT-NR 188 & 189  
 I STADENS 2:a ROTE. ANDRINGSRITNING  
 in. Vallgraven 10 Kv. Håstbacken Nr 2

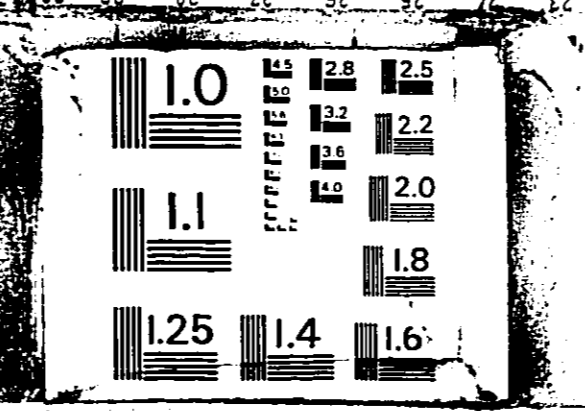

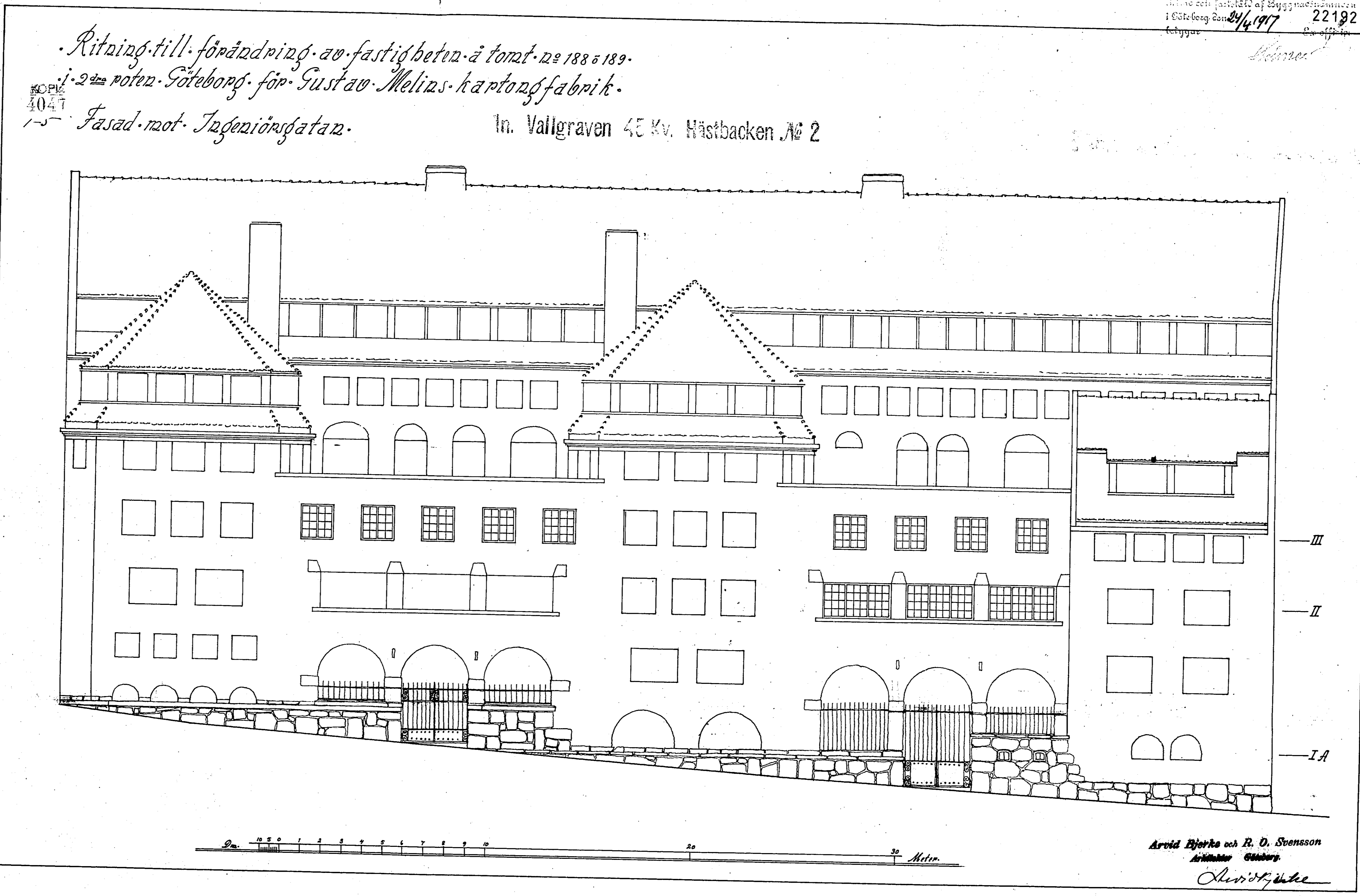

221922

Ritning till förändring av fastighetens ätomt nr 188 & 189.  
i 2<sup>de</sup> roten Göteborg för Gustav Melius kartongfabrik.

KOPHA  
1047  
2 25

In. Vallgraven 45 Kv. Hästbacken № 2

188 & 189  
Göteborg 24/4/17

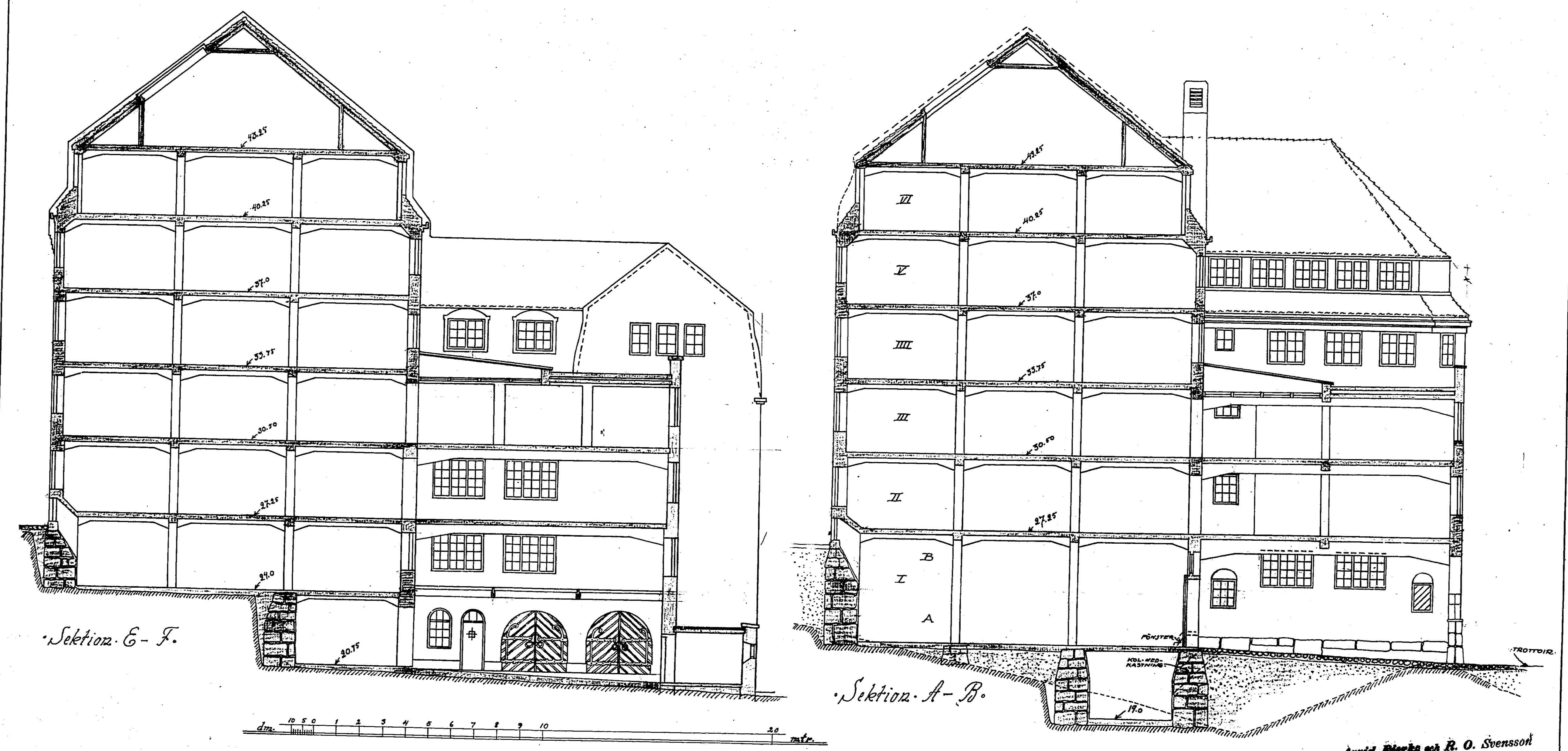

Sektion E-F.

Sektion A-B.

Arvid Hjerta och R. O. Svensson  
Arkitekter Göteborg  
Fru Axel Skandberg

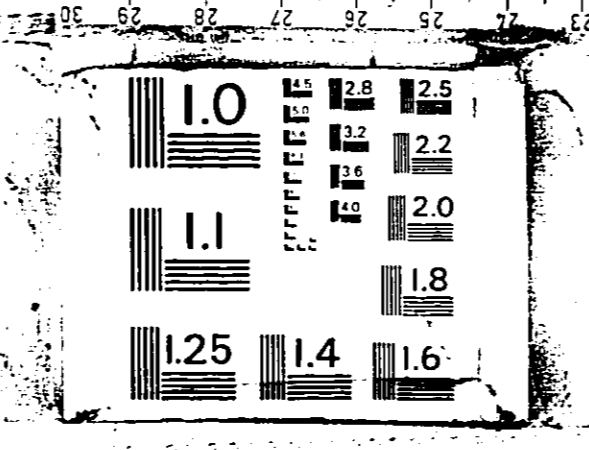

VÄSTERÅS ARKIVFOTOCENTRAL AB  
BOX 604  
700 08 VÄSTERÅS  
TEL. 031-111840

TOMT NR 2 LÖSTE KV. HÄSTBECKEN  
INOM VALLGRAVEN  
LASARETTSGATAN 4:39

221946

58610

FASTSTÄLLD AV BYGGHÄR-  
NÄMNDEN I GÖTEBORG  
den 13 DEC 1949 S 1645  
betygar... tjänste... väsentl...  
*Weniger*

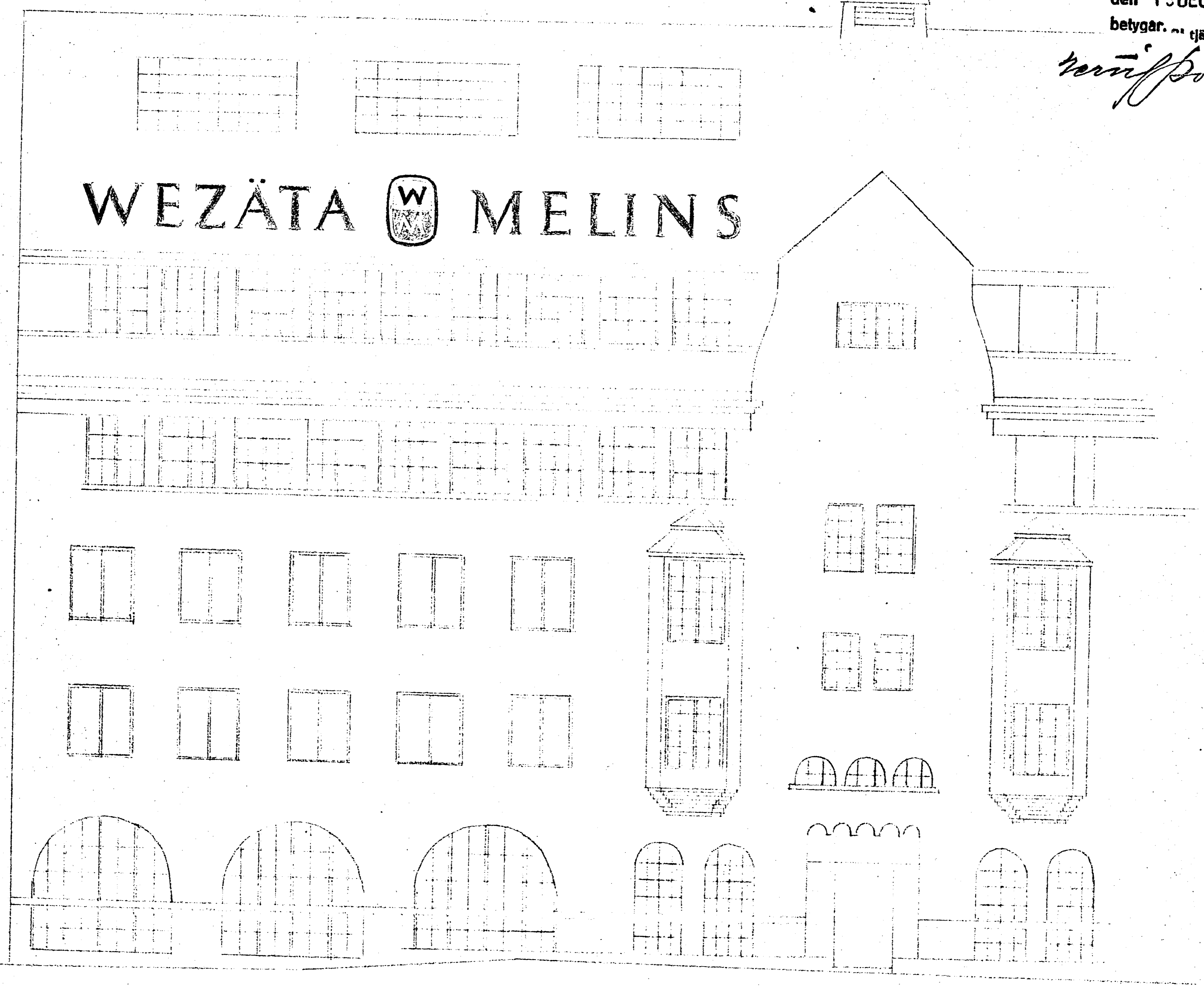

SKALA 1:100

H. FELLMAN & CO. GÖTEBORG

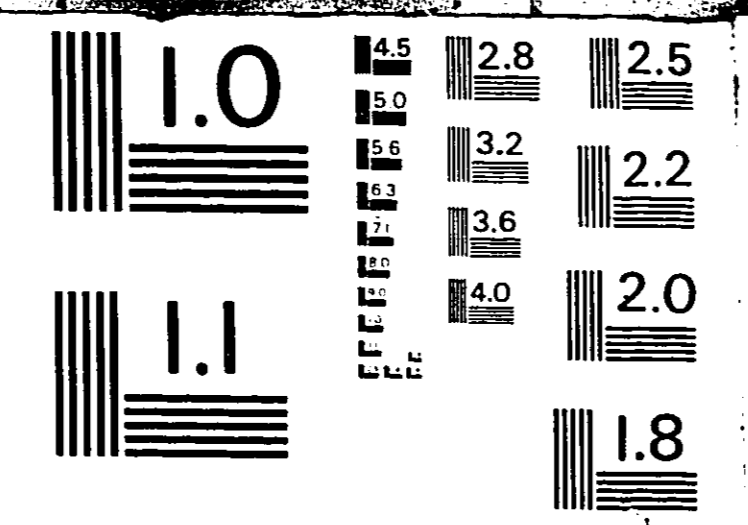

VÄSTERÅS ARKIVFOTOCENTRAL AB  
BOX 9045  
720 09 VÄSTERÅS 9  
TEL 021-111980

15

6925

FASTSTÄLLT AV BYGGNADSNÄMNDEN  
den 27 JUL 1954

222046 M-4  
147

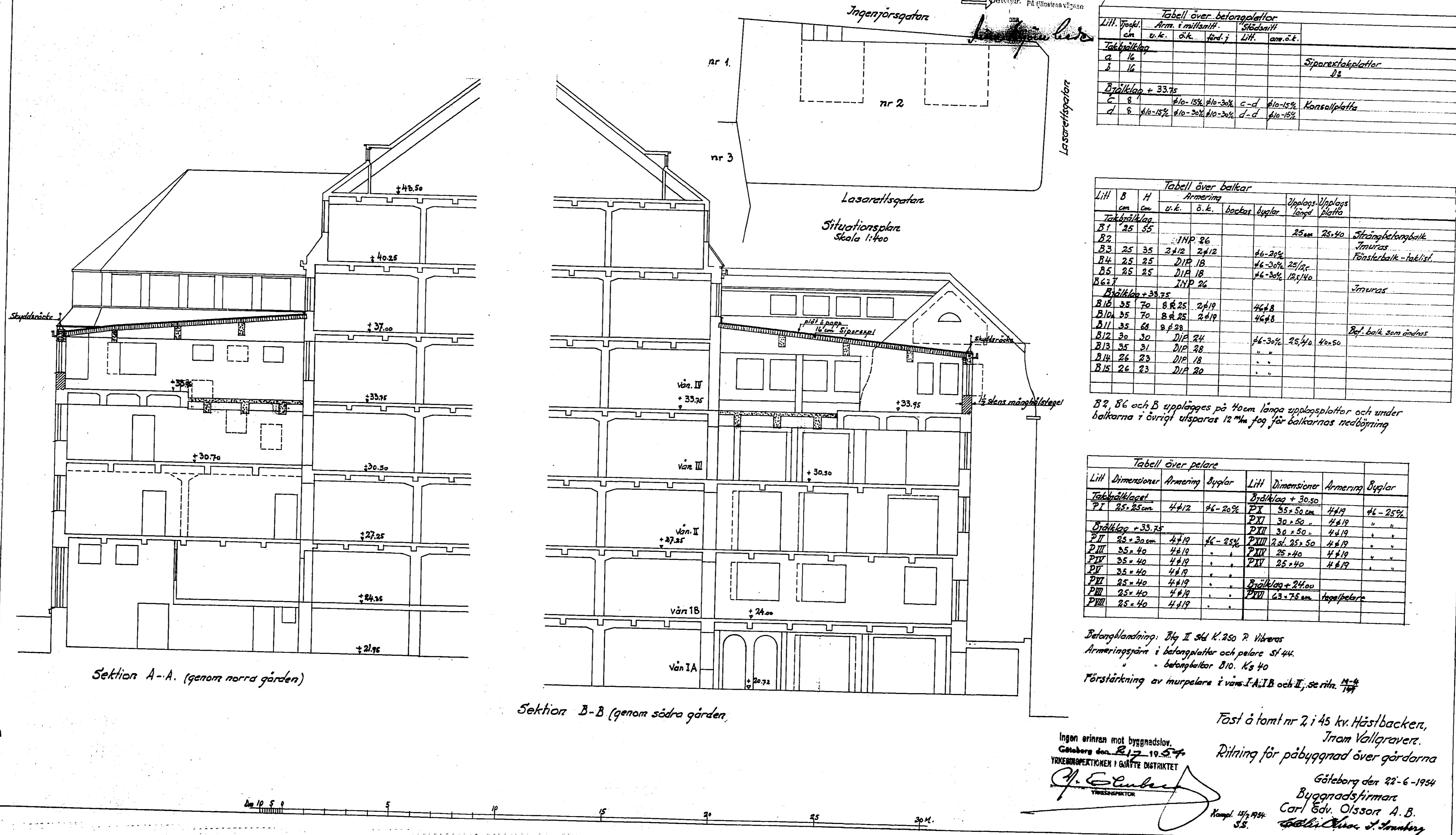

Fast å fömt nr 2:45 kv. Håslbacken,  
Tran. Vällgraven.  
Ritning för påbyggnad över gårdarna  
Gästberg den 27.6.1954  
Byggnadsfirmas  
Carl Edv. Olsson A. B.  
Sölvis Åkerström

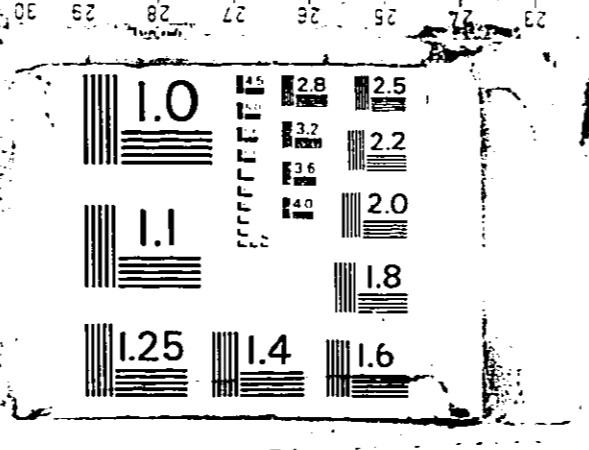

6925  
2-2

222047

M-4  
148

PÅRTITELN AV OMFÄTTNINGEN  
HÄRSTÄLLD I ÖSTERSÖ  
DEN 27 JUL 1954  
C. S. S. Z.  
Ingen. Björn Lund



Tasad mot Jägerpörsplatsen.  
Anger blivande påbyggnad av fasaden

Tast åtom nr 2 i 45. kv. Håslbacken  
Närm Vallgraven  
Ritning för påbyggnad av gärdarorna  
Ståldag den 12-6-1954  
Byggnadsfirman  
Carl B. Olsson A.-B.  
Lilla Östern 11-Stockholm

0 5 10 15 20 25 30 M  
Stabs 1:100

30

24

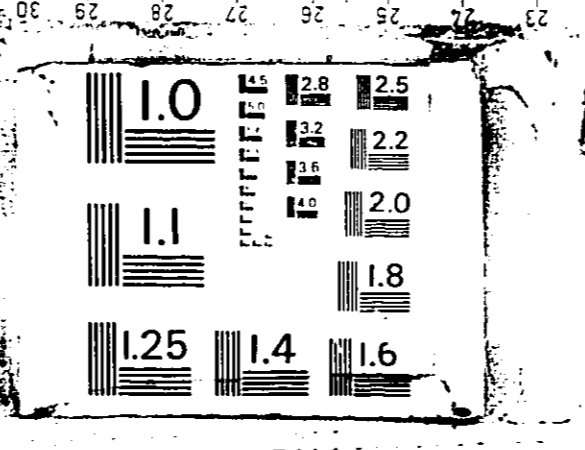

VÄSTERÅS ARKIVFOTOCENTRAL AB  
BOX 8048  
702 08 VÄSTERÅS S  
TEL. 021-111890

32



226071  
REKTORENS KONTOR  
GÖTEBORGS STADS VEKESKOLOR  
GÅM 10 10/1000 9/11/2  
utgivet: 1969  
*Hans Johansson*



FASAD MOT LASARETTSGATAN

TITEL: HET 2 148 KV. HÄSTALEN DEN VÄLLEKORU GÖTTE  
GÖTEBORGS STADS VEKESKOLOR  
FASAD MOT LASARETTSGATAN  
SKALA 1:100

355/69  
GÖTEBORGS ORTTEKNIKA  
KONSTRUKTIONSBYRÅ  
KONSTRUKTÖR: G. 12 11/24  
BYGGMÄSTARE: G. 12 11/24  
TELEFON: 031-111990

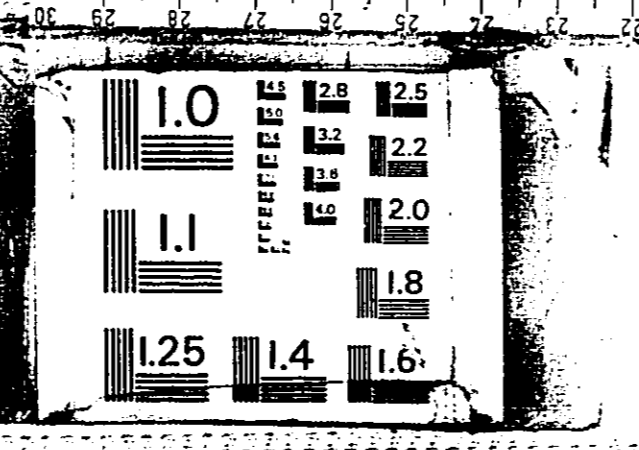

VÄSTERÅS ARKIVFOTOCENTRAL AB  
BOX 8045  
75008 VESTERÅS  
TEL: 081-111990

227030

FASTSTÄLLD AV GÖTEBORGS  
STADS RÄTTSHÄLL  
den 10 JUNI 1964 S 112  
Laggar. R. 1964

*Henrik Johansson*

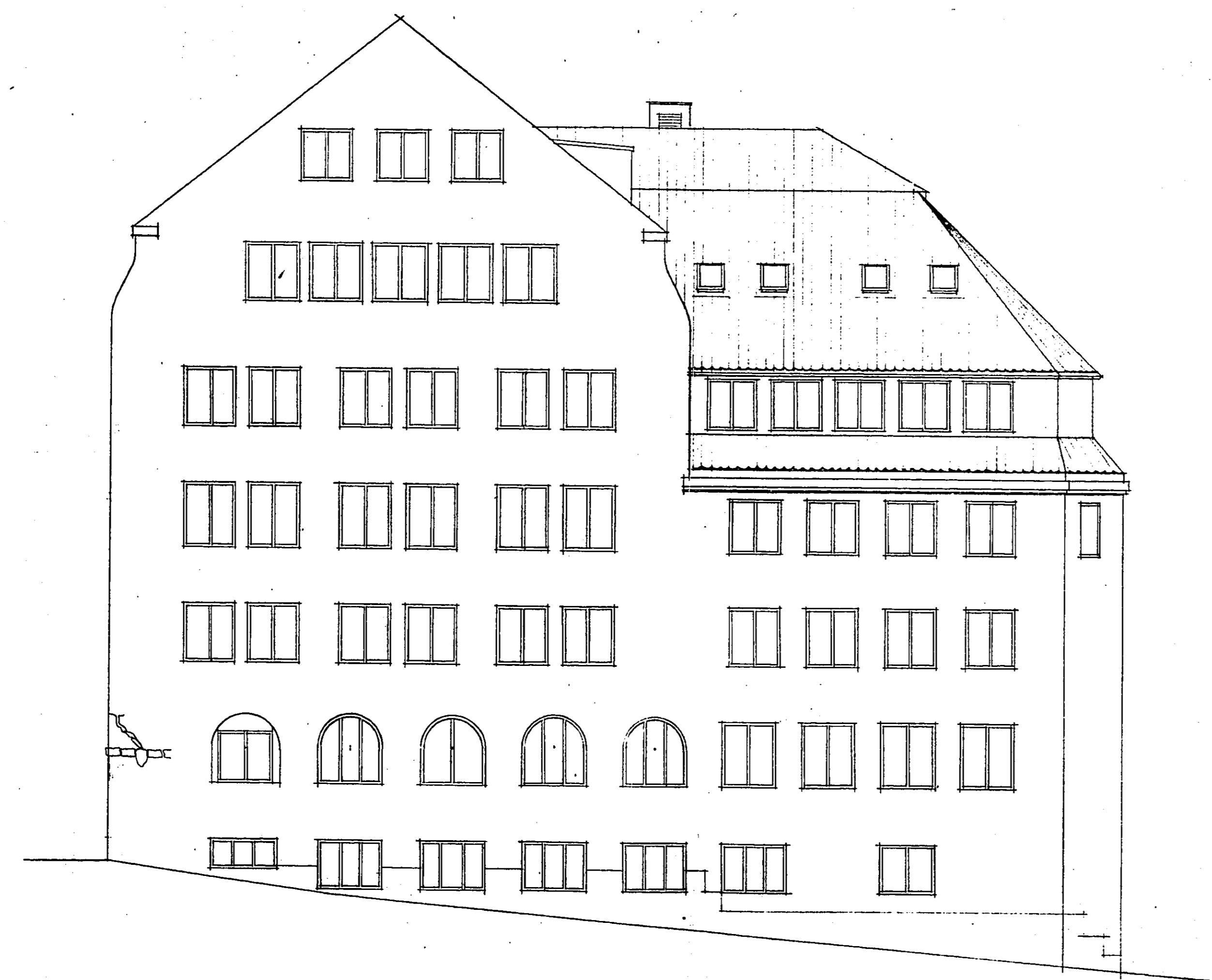

FASAD MOT LASARETTSGATAN /NORR/

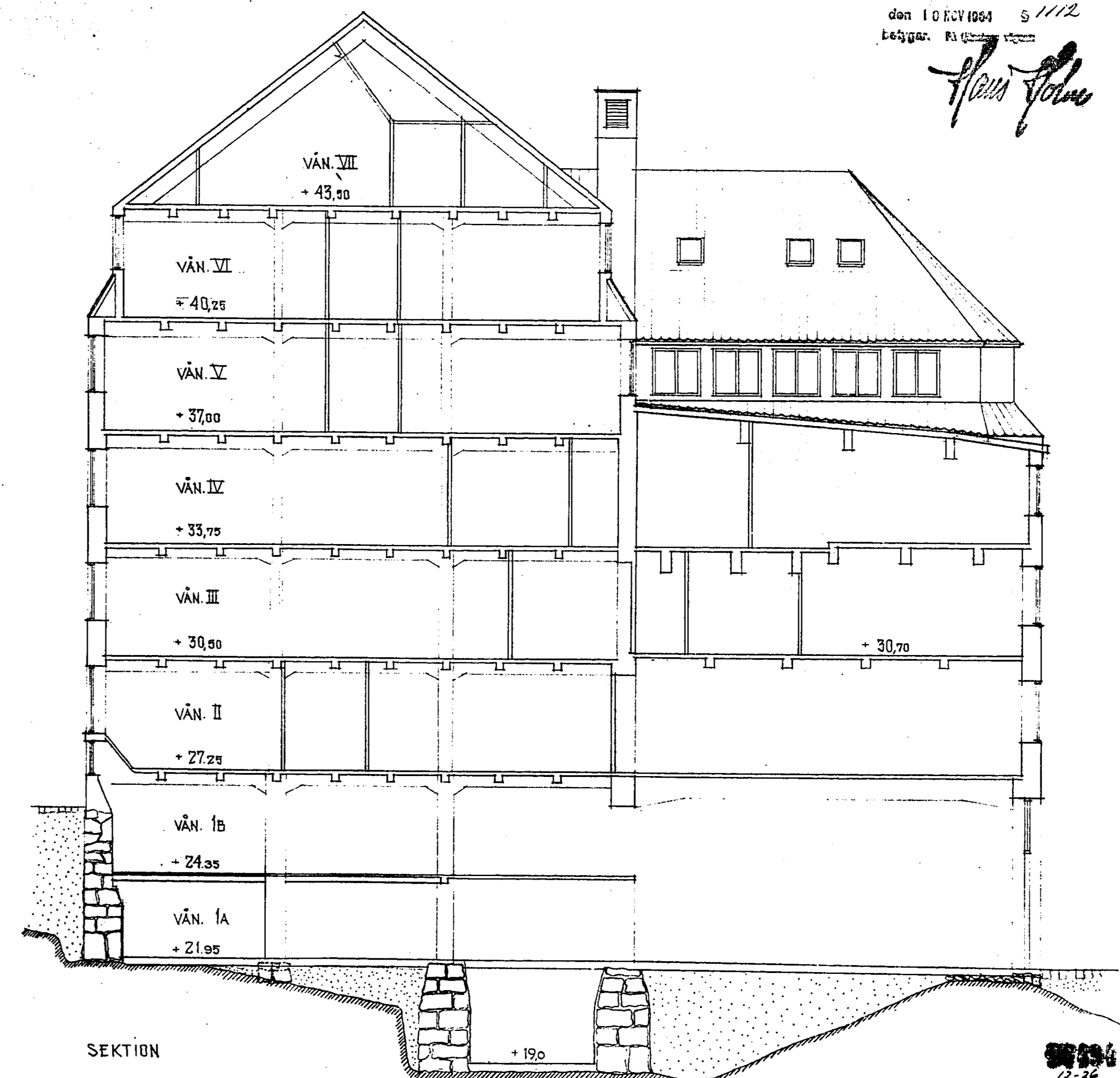

SEKTION

Ingen erinran mot byggnadsstyrelsen  
Göteborg den 2. 7. 1962  
YRKESINSPEKTÖREN I SJÄLLE DISTRIKTET  
E. J. J. J.

*Henrik Johansson*  
Byggnadsarkitekt

TOMT NR 2145 KV VÄSTRAKEN NIM VÄSTRAKEN, GÖTEBORGS  
GÖTEBORGS STADS YRKESKOLOR  
FASAD MOT LASARETTSGATAN /NORR/ -SEKTION  
SKALA 1:100

355/70  
GÖTEBORGS DRÄTTELÄMMAR  
HVBV/STADSBYGGNADEN 0 15 1104  
GÖTEBORGS DRÄTTELÄMMAR

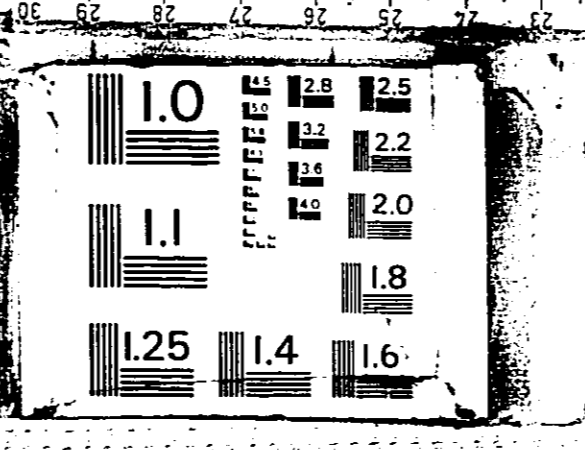

VÄSTRA ARKIVFOTOCENTRAL AB  
BOX 8045  
7000 VÄSTERSÅS  
TEL. 031-111900

10/10/99

222073

STATENS BYGGMÄSTÄR  
GÖTEBORGS STADS YRKESKOLLE  
GÖTEBORGS STADS YRKESKOLLE  
GÖTEBORGS STADS YRKESKOLLE  
GÖTEBORGS STADS YRKESKOLLE



FASAD MOT INGENJÖRSATAN

GÖTTFRIDEN & SÄMÄN  
GÖTEBORGS STADS YRKESKOLLE

TITEL NR 2146 KV HÄSTBACKEN NIMN WÄLLEBYNEN, GÖTEBORGS  
GÖTEBORGS STADS YRKESKOLLE  
FASAD MOT INGENJÖRSATAN  
SKALA 1:100  
355/71  
GÖTEBORGS DRÄTSELKAMMAREN  
BYGGMÄSTÄRSTÄMME  
19-22

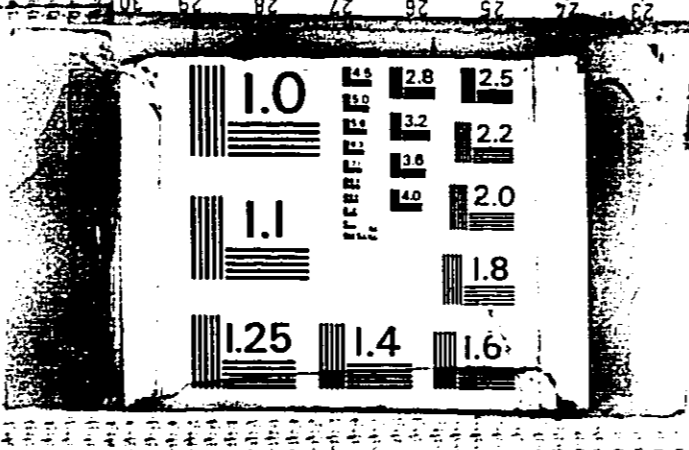

VÄSTERÅS ARKIVFOTOCENTRAL AB  
BOX 8008  
700 08 VÄSTERÅS  
TEL. 021-111920

387744



DEL AV FASAD MOT LASARETTSGATAN

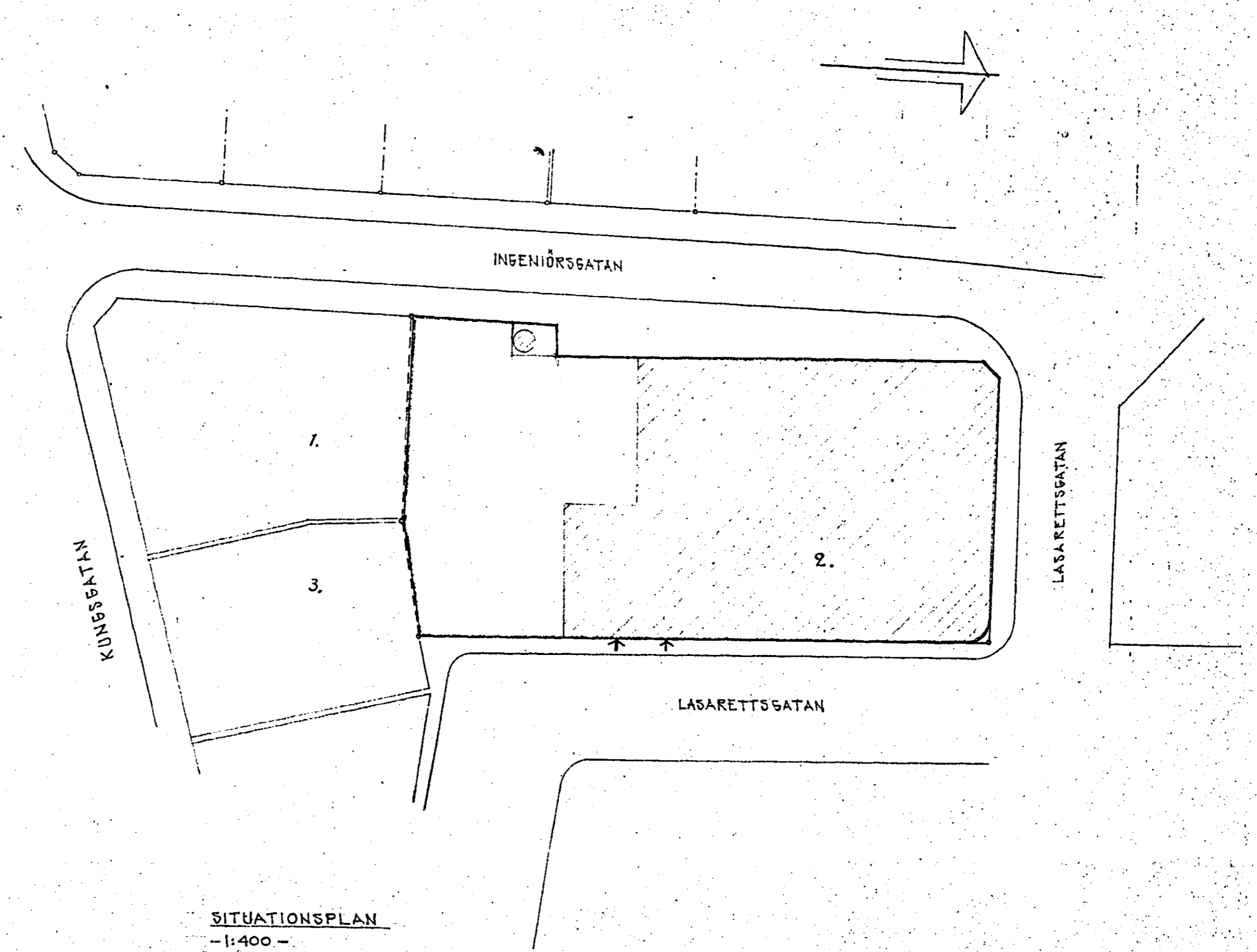

SITUATIONSPLAN  
-1:400-

Med föreskrift:  
 FASETALD AV STADS-  
 TEKNISKA FÖRHANDLINGAR  
 DEN 1 GÖTEBORGS VIGNAL  
 DEN 23 MARS 1971  
 betyg: I *Sten*

*Sten*

17198  
 1-5

REV. I	UTRIMNINGSTRAPPAN	ES.	71.02.26
	BYGGNADENS AVDELNING	1:500	DATUM
TOALET NR 2 I 4E KV. HÄSTBACKEN			
INDIA VALLGRAVEN, GÖTEBORG			
GÖTEBORGS ALLIÄNNA SKOLSTYRELSE			
OMPLANERING FÖR KONP. O. REST. SKOLAN.			
SKALA 1:100, 1:400			
ARBETSNUMMER	355	BYGGNADENS	300
BYGGD AV	L. <i>Sten</i>	DATUM	70.12.23
GÖTEBORGS DRÄTSELKAMMARE			
HUSBYGGNADSKONTORET TELEFON 1790 00			

1429322



FASAD MOT LASARETTSGATAN (oster)  
1:100

**BYGGLOVS-RITNING**

**NORDSTRAND**  
**ARKITEKTER**

INOM VALLGRAVEN 45:2, GÖTEBORG  
 RV HASTBÄCKEN, LASARETTSGATAN 6

Datum: 2008-03-13  
 Mr. Nordstrand

FASAD MOT LASARETTSGATAN (ÖST)  
 Skala: 1:100  
 Arkiv: UN  
 Arkiv: 676  
 Arkiv: A9

32|30 A0 24 A1 | 16 A2 A3 A4 1429001 ARKIVA 960528 A4 A3 A2 16 A1 24 A0 30|32

Hittills utgåva, se ritning A1

1429323

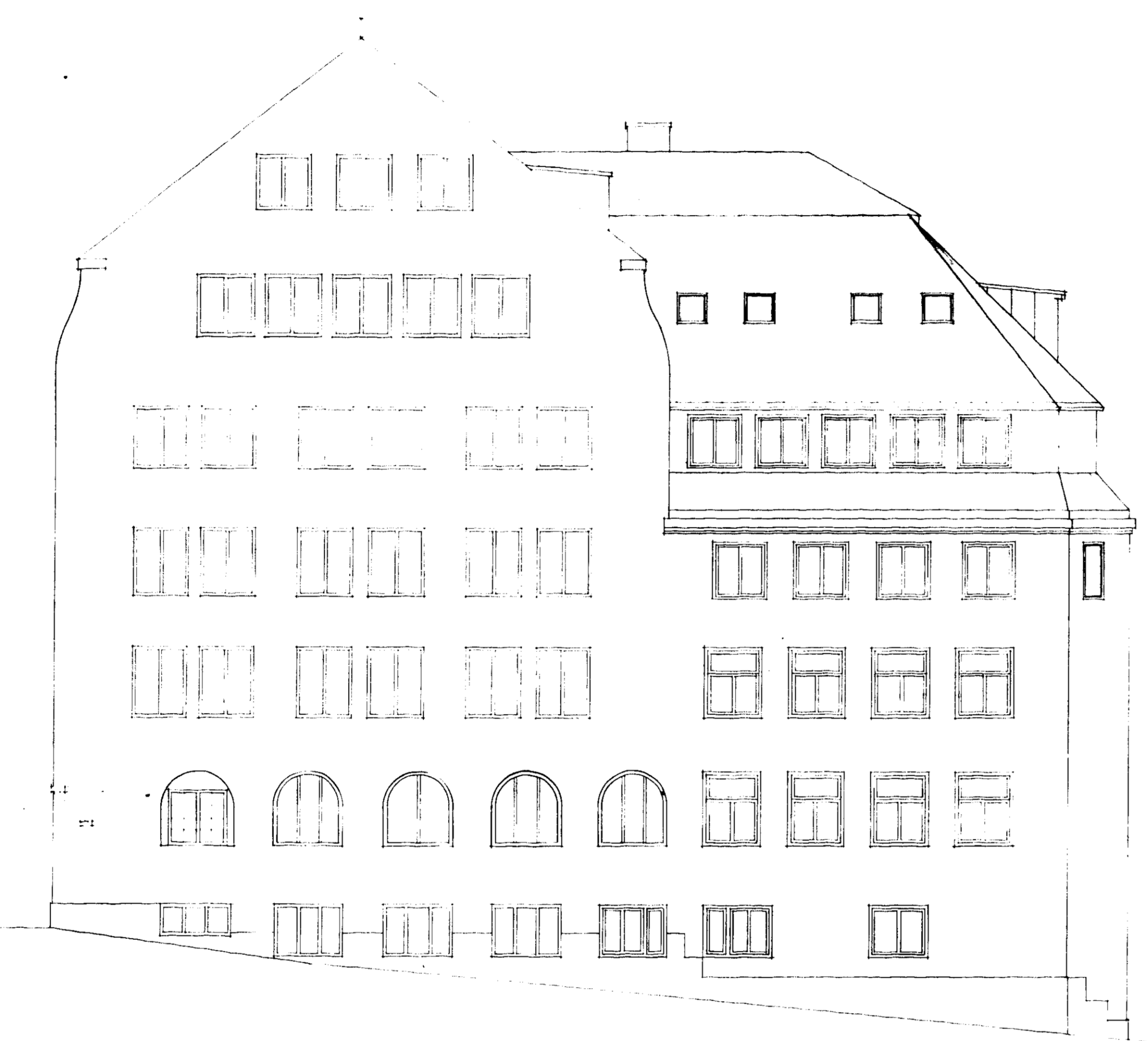

FASAD MOT LASARETTSGATAN (norr)  
1:100

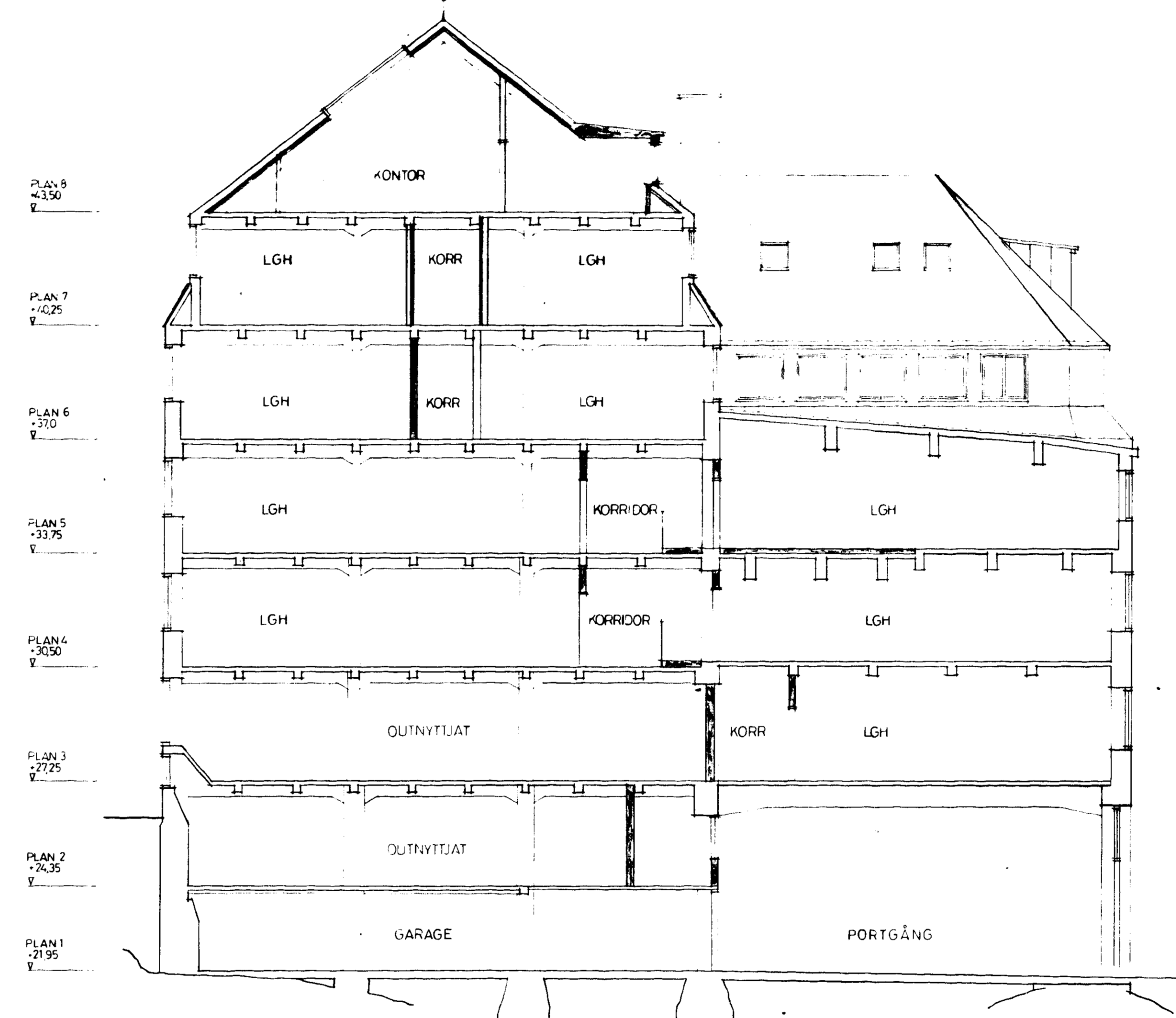

SEKTION A-A  
1:100

**BYGGLOVS-RITNING**

A	TÅNGULÖR, QUINTETTÅT	CA	900412
FASAD MOT LASARETTSGATAN		Sida 1 av 2	
INOM VALLGRAVEN 45-2, GÖTEBORG KV HÄSTBACKEN, LASARETTSGATAN 6			
FASAD MOT LASARETTSGATAN (NORR) SEKTION A-A			
Datum: 2006-03-13	Skala: 1:100	Arkivnummer: 1429323	Arkivkod: A10
<i>Nordstrand</i>			

32|30 A0 24 A1 16 A2 A3 A4 1429001 ARKIVA 960528 A4 A3 A2 16 A1 24 A0 30|32

1429324



PLAN 8  
3.50  
PLAN 7  
3.00  
PLAN 6  
2.50  
PLAN 5  
2.00  
PLAN 4  
1.50  
PLAN 3  
1.00  
PLAN 2  
0.50  
PLAN 1  
0.00

FASAD MOT INGENJÖRSGATAN (väster)  
1:100

**BYGGLOVS-RITNING**

A	ITÄNKUPOR, SMIDESGRIND	CA	960412
1:50	1:50 väster	FACAD	1:100
<b>NORDSTRAND</b> <b>ARKITEKTER</b> <small>NORDSTRANDS GÅRDAR AB • SÖDERSTRANDS GÅRDAR AB • ALL 10 GÅRDAR</small> <small>Stora Sjöstråket 1 • 413 46 Göteborg • Telefon 031 42 10 00 • Telefax 031 42 10 01</small>			
<small>INOM VALLGRAVEN 45:2, GÖTEBORG</small> <small>KV HASTBACKEN, LASARETTSGATAN 6</small>			
<b>FASAD MOT INGENJÖRSGATAN (VÄST)</b> <small>BYGGLOVS-RITNING</small> <small>1:100   UN   876   1996-03-13   A11   A</small>			

32|30 A0 24 A1 16 A2 A3 A4 1429001 ARKIVA 960528 A4 A3 A2 16 A1 24 A0 30|32

1452895



FASAD MOT LASARETTSGATAN (öster)  
1:100

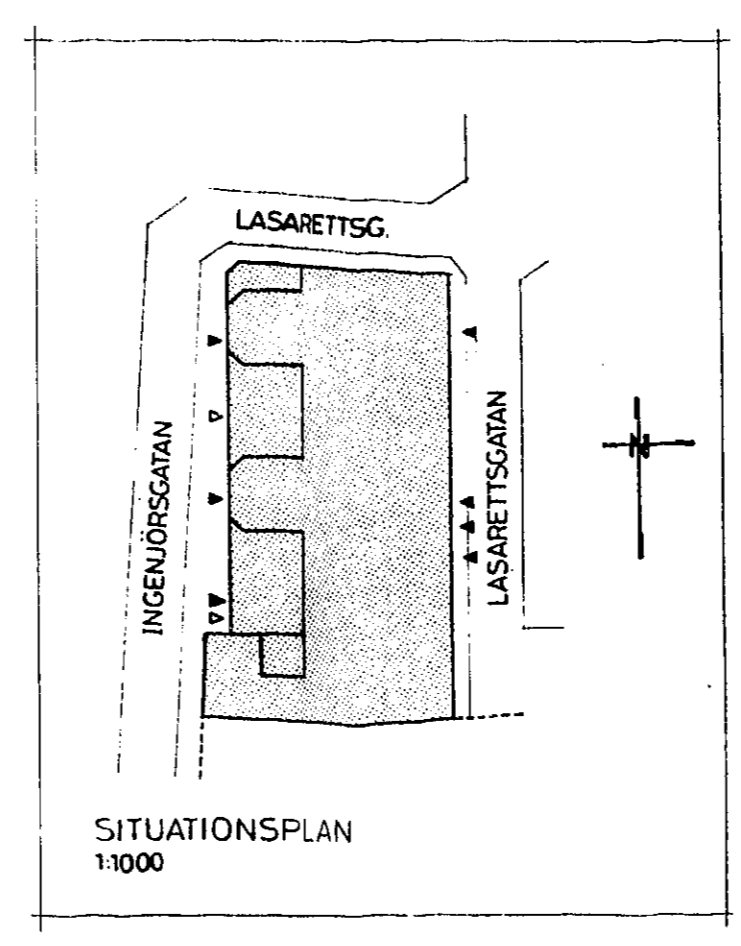

SITUATIONSPLAN  
1:1000

INOMVALLGRAVEN 45:2  
Ärendenummer 51597-97 Beslutsdatum 1997-07-31  
Handlingar och förskrifter enligt beslut av  
BYGGNADSNÄMNDEN I GÖTEBORG

**BYGGLOVS-RITNING**

**NORDSTRAND  
ARKITEKTER**

Handledare: Anders J. Kungsgård 14 - 4110 (Göteborg)  
Arkitekt: Ulf Eriksson 14181 (Göteborg)

INOMVALLGRAVEN 45:2, GÖTEBORG  
KV. HÄSTBACKEN, LASARETTSGATAN 6

SITUATIONSPLAN  
FASAD MOT LASARETTSGATAN (ÖST)

BLANK. PROJEKTORERAD 1:400  
1:100 1:50 1:200 1:676  
BYGGNADSNÄMNDEN I GÖTEBORG  
A3009

Datum 1997-07-02  
*Ulf Eriksson*

2 | 30 | A0 | 24 | A1 | 16 | A2 | A3 | A4 | 1452261 | ARKIVA | 970916 | A4 | A3 | A2 | 16 | A1 | 24 | A0 | 30 | 3





FASAD MOT LASARETTSGATAN (norr)  
1:100



SEKTION A-A  
1:100

INOM VALLGRAVEN 45:2  
Ärendenummer 51802-98 Beslutsdatum 1998-09-21  
Handlingar och frekriter enligt beslutsvist  
BYGGNADSNÄMNDEN I GÖTEBORG

BYGGLOVS-RITNING		
D NYTTENKARTI	5809/0	
C RITNING	5802/8	
B LÅSÄMNET / PORTGÅNG	9711/25	
A TAKKUPOR	9804/2	
1:100 1:100 1:100 1:100		
NORDSTRAND ARKITEKTER		
INOM VALLGRAVEN 45:2, GÖTEBORG KV. HASTBODEN, LASARETTSGATAN 5		
FASAD MOT LASARETTSGATAN (NORR) SEKTION A-A		
1:100	676	43-10

